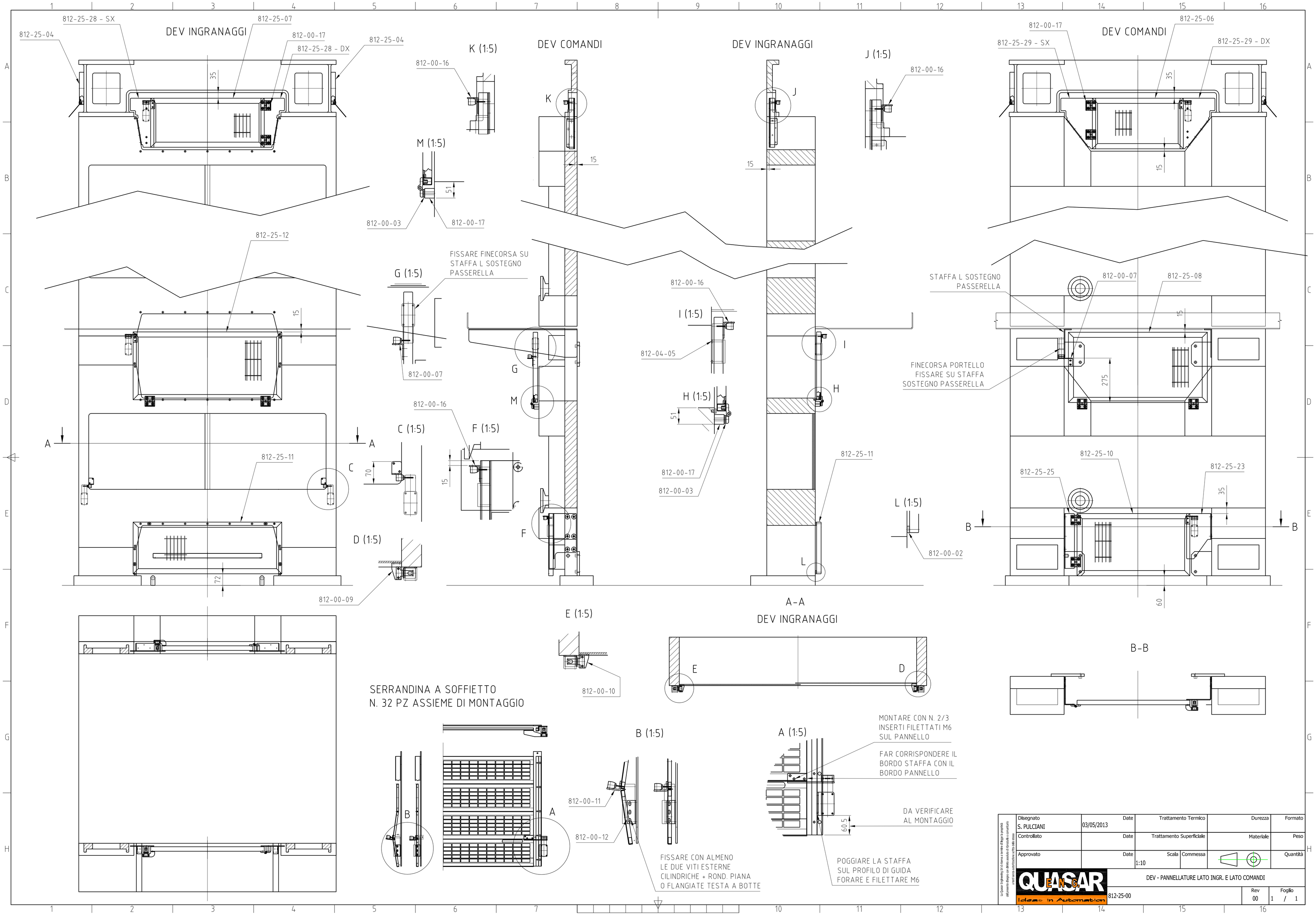
DEV INGRANAGGI
812-25-28 - SX
812-25-07
812-25-04
812-00-17
812-25-28 - DX
812-25-04
35
K (1:5)
812-00-16
DEV COMANDI
K
15
M (1:5)
51
812-00-03
812-00-17
DEV INGRANAGGI
J
15
J (1:5)
812-00-16
DEV COMANDI
812-00-17
812-25-06
812-25-29 - SX
812-25-29 - DX
35
15
812-25-12
15
FISSARE FINECORSA SU
STAFFA L SOSTEGNO
PASSERELLA
G (1:5)
812-00-07
G
M
812-00-16
I (1:5)
812-04-05
I
H
H (1:5)
51
812-00-17
812-00-03
812-25-11
L (1:5)
812-00-02
L
STAFFA L SOSTEGNO
PASSERELLA
812-00-07
812-25-08
15
FINECORSA PORTELLO
FISSARE SU STAFFA
SOSTEGNO PASSERELLA
275
A
A
812-25-11
C
70
812-00-16
C (1:5)
F (1:5)
15
F
D (1:5)
72
812-00-09
812-25-10
812-25-25
812-25-23
35
B
B
60
A-A
DEV INGRANAGGI
E (1:5)
812-00-10
E
D
B-B
SERRANDINA A SOFFIETTO
N. 32 PZ ASSIEME DI MONTAGGIO
B
A
B (1:5)
812-00-11
812-00-12
FISSARE CON ALMENO
LE DUE VITI ESTERNE
CILINDRICHE + ROND. PIANA
O FLANGIATE TESTA A BOTTE
A (1:5)
MONTARE CON N. 2/3
INSERTI FILETTATI M6
SUL PANNELLO
FAR CORRISPONDERE IL
BORDO STAFFA CON IL
BORDO PANNELLO
DA VERIFICARE
AL MONTAGGIO
60.5
POGGIARE LA STAFFA
SUL PROFILO DI GUIDA
FORARE E FILETTARE M6
Disegnato
S. PULCIANI
Date
03/05/2013
Trattamento Termico
Durezza
Formato
Controllato
Date
Trattamento Superficiale
Materiale
Peso
Approvato
Date
Scala
1:10
Commessa
Quantità
QUASAR
Ideas in Automation
DEV - PANNELLATURE LATO INGR. E LATO COMANDI
812-25-00
Rev
00
Foglio
1 / 1