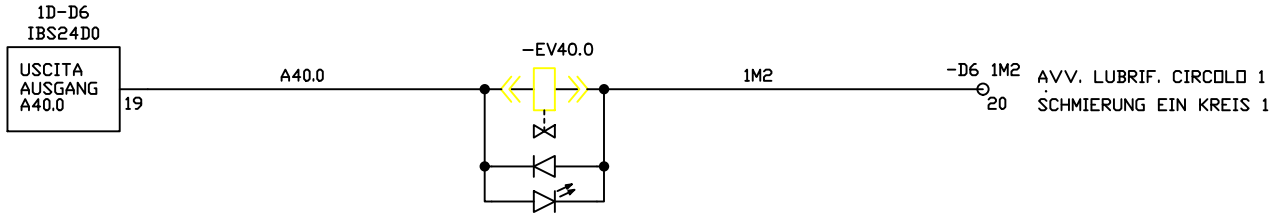

FMA	DIS. N. 31239.08810	MACCHINA/IMPIANTO : FMA 453		ORDINE : 30.007629	LUBRIF. SCHMIERUNG	12A	FOGLIO 1041
	CAD : Autocad 10	LAVORAZIONE : ALBERO MOTORE		COMMESSA :			
	N. FILE : 12A1041	DENOMINAZIONE : TRASFERTA		ESECUTORE : TP/BR		UNITA 12A	SEGUE
	POS. ARCH. :	DATA : 07.12.92	AGG. : a b		BP		