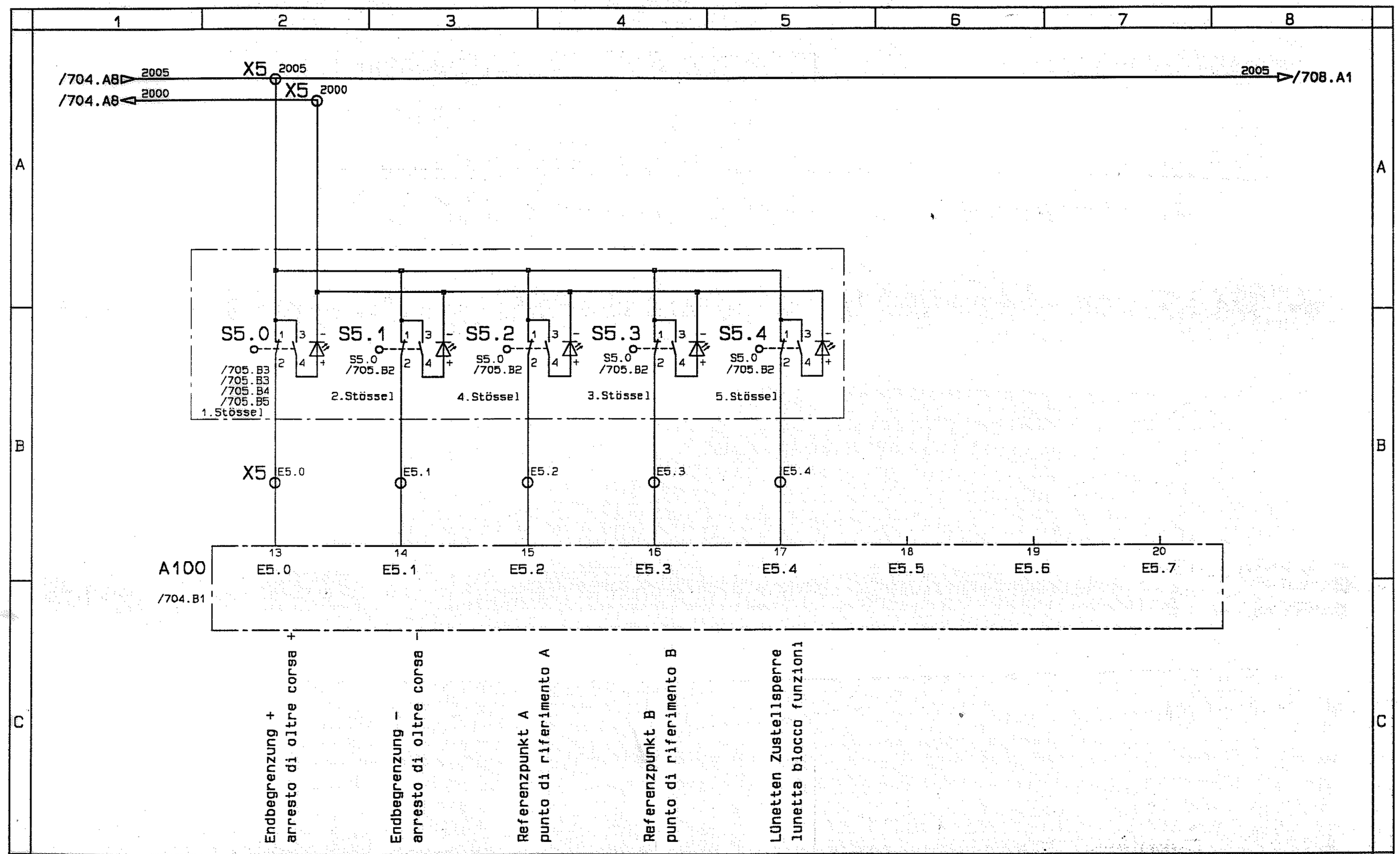

Geaendert			Georg Fischer FMS Drehtechnik AG	Titel E: NC-Lünette I: lunetta a CN	Folge-Bl. 706
Erstellt	17.8.92	Bd			Zeichn.Nr. 06700E / Bl.Nr. 705
	Datum	Visum			